VOLTZ

2027

Das Handbuch für GEMÜSEANBAUER

Konventionelles und biologisches Sortiment

NEUHEITEN





EIN VERKAUFSTEAM IM HERZEN IHRER REGION

DEUTSCHLAND

1 Andreas Burmester
20, 22, 25-27, 30, 31, 49
Tel. +49 172 6631294
aburmester@grainesvoltz.com

2 Frank Hochbaum
04, 06, 14-19, 21, 23, 24, 29, 38, 39
Tel. +49 173 2589184
fhochbaum@grainesvoltz.com

3 Christian Peschel
32-34, 37, 40, 42, 44-46, 48, 51, 57-59
Tel. +49 173 2630324
cpeschel@grainesvoltz.com

4 Heinz-Gerd Stienen
41, 47, 50, 52, 53
Tel. +49 172 6323015
hgstienen@grainesvoltz.com

5 Harald Streck
01-03, 07-09, 35, 36, 54-56, 61, 62-66, 98, 99
Tel. +49 172 9724810
hstreck@grainesvoltz.com

6 Delphine Kaiffer
67, 76, 77, 79
Tel. +49 173 4091513
dkaiffer@grainesvoltz.com

7 Markus Kurz
68-75, 78, 88, 89
Tel. +49 172 9724816
mkurz@grainesvoltz.com

8 Carmen Mueller
91, 97
Tel. +49 151 16929803
cmuller@grainesvoltz.com

9 Andreas Riedl
83, 85, 90-92, 95, 96
Tel. +49 941 200006293
ariedl@grainesvoltz.de

10 Helmut Ettl
93, 94
Tel. + 49 171 4781344
hettl@grainesvoltz.de

11 Hubert Maier
81, 82, 86, 87
Tel. +49 173 7943510
hmaier@grainesvoltz.com

12 Klemens Fetzer
65
Tel. +49 672 54602
klemens.fetzer@gmx.de

13 Wilhelm Rupflin
77, 79
Tel. + 49 171 6019599
wilhelm.rupflin@t-online.de

14 Klaus Bauer
80, 81, 85
Tel. +49 151 12856770
k.-bauer@web.de

15 Johann Lorenzer
83
Tel. +49 175 3500882
beratung.lorenzer@t-online.de

ÖSTERREICH

16 Helmut Ettl
Ober- und Niederösterreich
Tel. + 49 171 4781344
hettl@grainesvoltz.de

17 Max Mittermeier
Vorarlberg, Tirol, Salzburg
Tel. +49 172 7546968
mmittermeier@grainesvoltz.com

18 Peter Mayer
Niederösterreich
Tel. +43 664 8144899
pmayer@plantagent.com

19 Bettina Gölles
Steiermark
Tel. +43 660 9131399
franz.h.goelles@aon.at

20 Gerhard Mauersics
Wien, Burgenland
Tel. +43 664 3219125
gerhard@mauersics.eu

Gartenbau-Agentur Renner

21 Alexander Schliesing
Wien, Niederösterreich
Tel. +43 664 2816461
a.schliesing@renner-jungpflanzen.at

22 Horst Habertheuer
Kärnten, Steiermark
Tel. +43 664 4051783
h.habertheuer@renner-jungpflanzen.at

23 Johann Renner
Salzburg
Tel. +43 664 3562536
j.renner@renner-jungpflanzen.at

24 Johannes Kaserer
Oberösterreich
Tel. +43 680 4426129
j.kaserer@renner-jungpflanzen.at

NIEDERLANDE

26 Heinz-Gerd Stienen
Tel. +49 172 6323015
hgstienen@grainesvoltz.com

BELGIEN, LUXEMBURG

27 Ralf Schräder
Tel. +49 152 28894556
rschrader@grainesvoltz.com

DÄNEMARK

28 Andreas Burmester
Tel. +49 172 6631294
aburmester@grainesvoltz.com

SCHWEIZ

29 Florensis Schweiz Ag
Tel: +41 332 270030
info@florensis.com

VERKAUFSLEITER

Ralf Schräder
Verkaufsleiter für Nord, Ost- und Südwestdeutschland, BeNeLux, Schweiz, Nord- und Osteuropa.
Tel. +49 152 28894556
rschrader@grainesvoltz.com

Robert Herrmann
Verkaufsleiter für Süddeutschland und Österreich
Tel. +49 941 2000060
Mobil. +49 172 8194623
rherrmann@grainesvoltz.de

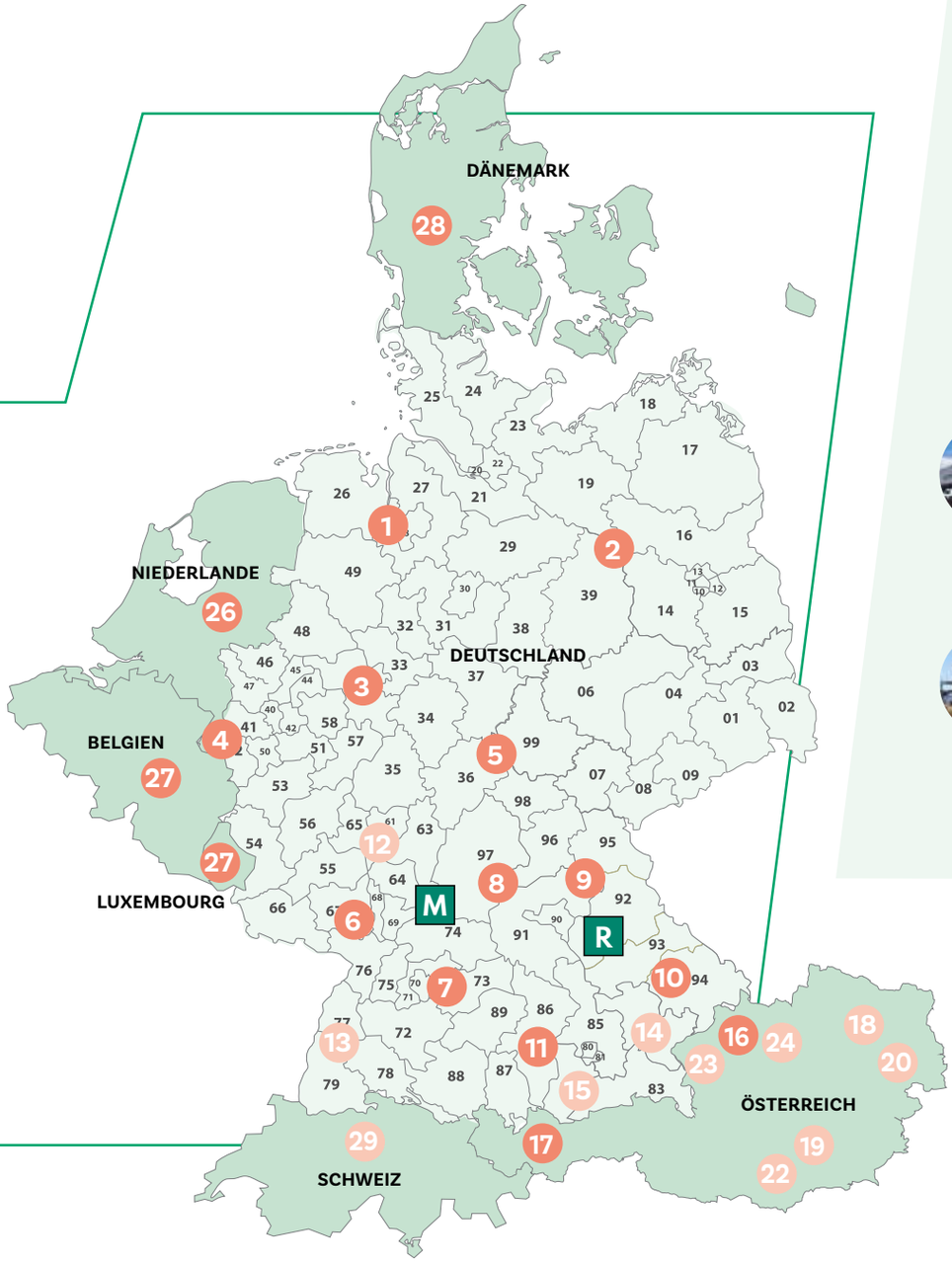

KUNDENSERVICE



Kundenservice Saatgut / Jungpflanzen in Regensburg

Jan-Markus Pöhls
E-Mail: jmpoehls@grainesvoltz.de
Tel. + 49 941 200006 226
Hofer Straße 22 - 93057 Regensburg
DEUTSCHLAND



Kundenservice Saatgut / Jungpflanzen in Angers

Pauline Guillot
E-Mail: pguillot@grainesvoltz.com
Tel: +33 241 545700 - Fax: +33 241 545725
17, rue Lavoisier - 49800 LOIRE-AUTHION
FRANKREICH

PARTNER

FLORENSIS SCHWEIZ AG
Hirschmattstrasse 30
6003 Luzern
Tel. +41 (0)332 2700 30
info@florensis.com

RENNER GARTENBAU - AGENTUR GMBH
Pfongau Mitte 5, 5202 Neumarkt am Wallersee
Tel. +43 (0)621 620 899 0
office@renner-jungpflanzen.at

MARTIN SÜSS
+43 664 3842556
info@plantservice-süss.at

STEFAN TINKHAUSER
+43 664 1429219
info@plantagent-tinkhauser.at

PIERMAYER GMBH
+43 664 3927171
office@piermayer.at

MANFRED WURZER
+43 664 3429930
info@plantagent-wurzer.at

VRTKO D.O.O. SI	Slovenia/Croatia/Serbia/Bosnia	Maksimiljana Korez	maksimiljana.korez@vrtko.si	+386 31614990
Z/S Bites	Latvia	Agita Bites	tomass@apollo.lv	+371 291 188 17
Jsc Oliseta	Lithuania	Ruta Orzekauskiene	info@oliseta.lt	+370 698 701 90
Horticom OÜ	Estonia	Ana Ruut	anu.ruut@horticom.ee	+372 5348 6245
Szirom KFT	Hungary	Peter Toth	sziromkft@sziromkft.hu	+36 20 5 550 094
Hortigala SRL	Romania	Norbert	hortigala@gmail.com	+40 372 949 234
Kim 2003 LTD	Bulgaria	Atanas Pavlov	pavlovatanas@yahoo.co.uk	+359 888 972 123
Sadba Rostlin S.R.O.	Czech Republic	Jakub Nguyen	jakub@sadba-rostlin.cz	+420 605856598
Hörnhems AB	Sweden and Finland	Per Larsson	info@hornhems.se	+46 44 22 87 30
Haubitz-Polska Sp. Z O.O	Poland	Katarzyna Szymonik	orders@haubitz.pl	+48 601 619 915

 Die oben genannten Informationen dienen nur zur Information und sind keine Garantie. BIO-Kontrollstelle: DE-ÖKO-006

VORWORT

Liebe Produzentinnen und Produzenten,

Eine neue Saison beginnt, und auch in diesem Jahr laden wir von VOLTZ Sie dazu ein, unsere Neuheiten zu entdecken. Seit mehr als 40 Jahren setzen wir uns dafür ein, den Erfolg Ihrer Kulturen zu unterstützen. Dafür suchen, entwickeln und testen wir kontinuierlich besonders widerstandsfähige und ertragreiche Sorten – ohne dabei Kompromisse beim Geschmack unserer Gemüsesorten einzugehen.

Klimawandel, veränderte Anbaumethoden und neue gesellschaftliche Herausforderungen: die Landwirtschaft befindet sich in einem tiefgreifenden Wandel. Anpassungsfähigkeit ist heute mehr denn je ein entscheidender Faktor für Erfolg und langfristige Zukunftsfähigkeit. Als engagiertes Unternehmen ist sich VOLTZ der Notwendigkeit bewusst, seine Praktiken und Arbeitsmittel kontinuierlich weiterzuentwickeln. Deshalb präsentieren wir Ihnen diese völlig neu gestaltete Broschüre in einem klaren, modernen Format – als Ausdruck unseres Engagements für mehr Nachhaltigkeit und Umweltschutz.

Die Neuheiten der Saison

Jede Saison bietet uns auch die Gelegenheit, unser Sortiment weiterzuentwickeln und Ihnen neue Möglichkeiten zu eröffnen. Wir erweitern unser Angebot regelmäßig um neue Produkte und Sorten, die dazu ausgewählt wurden, den Entwicklungen im Hinblick auf Umwelt und Markt sowie den Erwartungen der professionellen Anbauer gerecht zu werden.

Diese Dynamik ermöglicht es uns, Ihnen eine immer größere Auswahl zu bieten und gleichzeitig besonderen Wert auf Qualität, Vielfalt und die Relevanz unserer Produkte zu legen. Entdecken Sie in diesem Katalog die Neuheiten, die unser Sortiment ergänzen.

Ein Team für Sie da

Hinter jedem Samenkorn steht das Versprechen einer erfolgreichen Ernte. Unser Team steht Ihnen mit Fachwissen, Schnelligkeit und persönlicher Betreuung zur Seite, um bestmöglich auf Ihre Bedürfnisse einzugehen.

Wir stellen unsere Kenntnisse über Gemüsesaatgut und den Markt in den Dienst der professionellen Anbauer, um Ihnen ein Angebot zu bieten, das auf Ihre Bedürfnisse und die Ihrer Kunden zugeschnitten ist.

Sortenauswahl, Produktverfügbarkeit, Beratung und Betreuung: wir stehen Ihnen zur Seite, um eine langfristige Partnerschaft aufzubauen und gemeinsam zu Ihrem Erfolg beizutragen.

Ihr VOLTZ - Team

INHALTSVERZEICHNIS

TOMATE 3
KÜRBIS 4
BASILIKUM 5
SALAT 5
ENDIVIE 6
BLUMENKOHL 6
WEISSKOHL 7
ROTKOHL 8
STANGENBOHNE 9
ZUCKERMAIS 9
MÖHRE 10
RETTICH 11
ZWIEBEL 12
KURKUMA 12
INGWER 12
SÜSSKARTOFFEL 13

TOMATE (PARADEISER)

Solanum lycopersicum

INDETERMINANTE SORTEN

Andenhorn



PEPPINO F1

Kräftige Pflanze, die sich durch eine gute Hitzebeständigkeit auszeichnet. Gleichmäßige Form und Größe während der gesamten Anbauzeit. Diese Sorte ist resistent gegen Cladosporium und tolerant gegenüber dem TSWV-Virus.

Pflaume



TRENDY F1

Die Hybrid-Tomate „Trendy“ mit ovalen Früchten von jeweils 50–60 g zeichnet sich durch einen ausgezeichneten süßen Geschmack, Festigkeit und eine lange Haltbarkeit aus. Die tiefe, leuchtend rote Farbe ist sehr ansprechend. Die Pflanze ist recht wuchskräftig, hat kurze Internodien und liefert hohe Erträge. „Trendy“ eignet sich für den Anbau im Gewächshaus oder unter Folientunneln sowie für die Ernte einzelner Früchte oder ganzer Trauben.

Längliche Cherrytomaten (Dattel) Mini-Marzano



DATTOLIME F1

Gelbe, dattelartige Snacktomate. Anders als die Farbe vermuten lässt, ist diese Sorte sehr süß. Außerdem bleibt die gelbe Farbe auch während der Reifung erhalten und verfärbt sich nicht orange, wie es bei vielen anderen gelben Snacktomaten der Fall ist. Die Dattolime-Pflanze ist sehr kräftig und gesund. Die Früchte wiegen 15–20 Gramm und sind lange haltbar. Sehr guter Fruchtansatz. Kleine, gleichmäßige, gespaltene Trauben. Brix: 9. Lange Haltbarkeit.

	Form	Gewicht (g)	Resistenzen	Kleinste Packung	Produktform	Art.-Nr.
ANDENHORN						
CLADO TSWV PEPPINO F1		210-240	HR: Fol:0,1 / Va / Vd / For / Pf A-E / IR: TSWV / Mi / Ma / Mj	50 GN	Ungebeizt	**056884NG**
PFLAUME						
TRENDY F1		50-60	HR: ToMV / TSW / Va / Vd / Fol	50 GN	Ungebeizt	**056666NG**
LÄNGLICHE CHERRYTOMATEN (DATTEL) MINI-MARZANO						
DATTOLIME F1		15-20	HR: ToMV IR: Mi / Fol:2 / Ss / Pn	50 GN	Ungebeizt	**H56896NG**

 Die oben genannten Informationen dienen nur zur Information und sind keine Garantie. BIO-Kontrollstelle: DE-ÖKO-006

KÜRBIS
Cucurbita

BUTTERNUT - *Cucurbita moschata*





OTTELO (GV 28855) F1

Produktive Sorte mit homogenen Früchten in der Form und sehr zentrierter Größe. Intensive orange Innenfarbe, ausgezeichnete geschmackliche Qualität. Lange Haltbarkeit nach der Ernte. Intermediäre Resistenz gegen Oidium.

	Erntereife	Pflanzen-Aufbau	Form	Gewicht (kg)	Kleinste Packung	Produktform	Art.-Nr.
OTTELO (GV 28855) F1	105	Rankend		0,8 - 1,5	50 GN	Ungebeizt	**028757NG**
					50 GN	Bio	**028757BG**

BASILIKUM

Ocimum basilicum

Diversifizierung

Thai-Basilikum mit hoher Toleranz gegenüber Mehltau



Eine thailändische Basilikum-Sorte, die resistent gegen Mehltau ist. Kräftige Pflanze mit dichtem Blattwerk. Gute Resistenz gegen Schossbildung.

	Höhe in cm	Verwendung	Kleinste Packung	Produktform	Art.-Nr.
DIVERSIFIZIERUNG					
MEHLTAU THAI (GV58212)[1] prospera	30	Frisch, Industrie	5 MGN	Ungebeizt	**058311NG**
			5 MGN	Bio	**058311BG**

SALAT

Lactuca sativa



Rote Mini Romana Sorte für die Salatherzenproduktion von Frühjahr bis Herbst. Eine hohe Uniformität, gute Feldhaltbarkeit und die ausgezeichnete dunkelrote Farbe machen die Sorte sehr interessant für die Vermarktung zusammen im Packstück mit einer grünen Sorte sowie auch einzeln.



Robuste, schnellwachsende Sorte mit sattem Grün, geschlossener und schwerer Kopf, resistent gegen Nekrose. Geeignet auch für kalten und temperierten Winteranbau im Hobbybereich und Marktgärtnerei.

	Produktionskalender	Resistenzen	Kleinste Packung	Produktform	Art.-Nr.
ROT					
MOONRED	J F M A M J J A S O N D	HR: Bl:29-41EU / 7-10US / Fol:4 / TBSV IR: LMV:1	1000 GE	Ungebeizt	**H35559NE**
GRÜN					
LARISSA	J F M A M J J A S O N D	-	10 GR	Ungebeizt	**034221RNS**

Pflanzung - (1) THAI (GV 58212) PL4 Premium F1, bred by Genesis Seeds.

 Die oben genannten Informationen dienen nur zur Information und sind keine Garantie. BIO-Kontrollstelle: DE-ÖKO-006

ENDIVIE

Cichorium endivia var. crispum





PANDIE

Gröbere Frisée Sorte. Hohe Toleranz gegenüber Kranzfäule. Für den Ganzjahresanbau.

	Produktionskalender	CMS Frei	Kleinste Packung	Produktform	Art.-Nr.
PANDIE	J F M A M J J A S O N D	x	1000 GE	Ungebeizt	**H09047NE**

BLUMENKOHL

Brassica oleracea var.botrytis

Diversifizierung



HIPSTER F1

Schöner, runder Kopf. Kräftige violette Färbung. Kräftige Pflanze mit guter Kronenhöhe.

	Produktionskalender	CMS Frei	Kulturdauer in Tagen	Form	Kleinste Packung	Produktform	Art.-Nr.
			DIVERSIFIZIERUNG				
HIPSTER F1	J F M A M J J A S O N D	-	70-80		500 GC	Ungebeizt	**H16210NK**

Pflanzung Ernte

WEISSKOHL

Brassica oleracea var.capitata



NOBEL F1

Thripsresistent und leicht zu schälen.

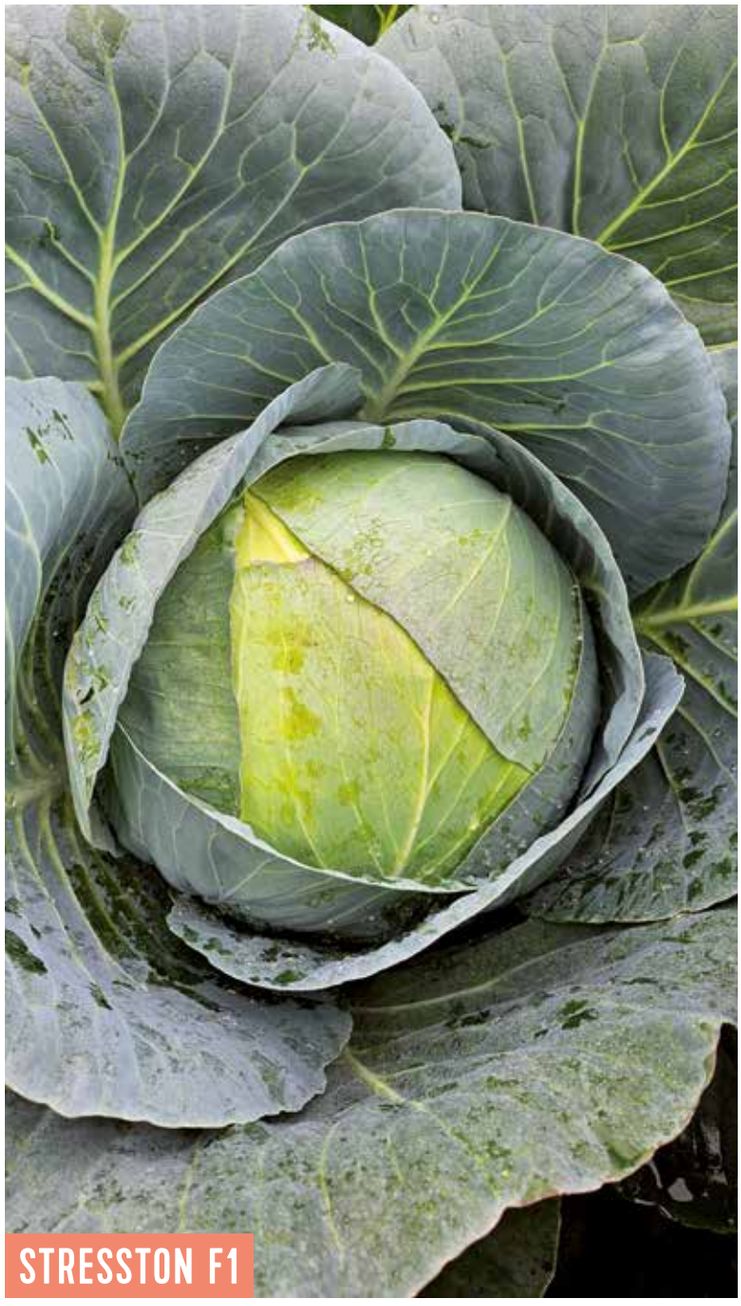

STRESSTON F1

Mittelspäter Kohl für die Weiterverarbeitung und den Frischverkauf.

	Produktionskalender	CMS Frei	Kulturdauer in Tagen	Form	Gewicht (kg)	Resistenzen	Kleinste Packung	Produktform	Art.-Nr.
NOBEL F1	J F M A M J J A S O N D	-	140		2,5-4	-	2500 GC	Ungebeizt	**H14262NK**
STRESSTON F1	J F M A M J J A S O N D	-	115-120		4-6	HR: Foc	2500 GC	Ungebeizt	**H14268NK**

Pflanzung

 Die oben genannten Informationen dienen nur zur Information und sind keine Garantie. BIO-Kontrollstelle: DE-ÖKO-006

ROTKOHL

Brassica oleracea var.capitata



REBELLION F1

Unsere neue späte Rotkohlsorte, entwickelt für den Frischmarkt und die Weiterverarbeitung, mit gutem Ertrag, sehr guter Lagerfähigkeit und schöner, intensiver roter Farbe.



REBIRTH F1

Sorte mit sehr gutem Ertrag, schöner, runder Kopfform und guter innerer Struktur mit kurzem Innenstrunk. Mittellange Lagerfähigkeit und schöne, intensive rote Farbe.

	Produktionskalender	Resistenzen	CMS Frei	Kulturdauer in Tagen	Form	Gewicht (kg)	Kleinste Packung	Produktform	Art.-Nr.
REBELLION F1*	J F M A M J J A S O N D	HR: Mb	-	130-140		2-3	2500 GC	Ungebeizt	**H15059NK**
REBIRTH F1*	J F M A M J J A S O N D	HR: Mb	-	120-130		3,5-4,5	2500 GC	Ungebeizt	**H15060NK**

Pflanzung * Zur Eintragung angemeldet

STANGENBOHNE

Phaseolus vulgaris

Flach



LIMKA

Für den Anbau unter Glas und Folie geeignete Sorte. Sehr ertragreich.

ZUCKERMAIS

Zea mays



COSTA F1

Eine Hybride für die mittlere bis frühe Saison mit hervorragenden Kolbenmerkmalen und einer ausgezeichneten Essqualität für den Frischmarkt. Eine bereichernde Ergänzung des Sortiments aufgrund ihrer außergewöhnlichen Klimaanpassung. Beständige Leistung im Feld dank ihrer bemerkenswerten Stresstoleranz. Gleichmäßige Ähren mit hervorragender Füllung an den Spitzen und starkem Schutz durch die Hülsen.

STANGENBOHNE - FLACH

	Länge (cm)	Farbe	Form	Resistenzen	Kleinste Packung	Produktform	Art.-Nr.
LIMKA	20	Mittelgrün		HR: BCMV	1 MGN	Bio	**033024BG**

ZUCKERMAIS

	Erntereife	Länge (cm)	Reihenanzahl	Farbe	Resistenzen	Kleinste Packung	Produktform	Art.-Nr.
COSTA F1	78	20-21	17-18	Gelb	HR: Ps (Rp1-d) / Ps (Rp1-g) IR: MDMV:A	1 MGN	Ungebeizt	**H40111NG**

 Die oben genannten Informationen dienen nur zur Information und sind keine Garantie. BIO-Kontrollstelle: DE-ÖKO-006

MÖHRE

Daucus carota

Orange Nantaise Sorten



DORBELLA F1

Hohe Ernteflexibilität. Gleichmäßige Sortierung, gleichbleibende Länge und Durchmesser, gute Feldhaltbarkeit. Aufrechtes, dunkelgrünes Laub. Keine grünen Schultern. Geeignet für Frühjahrs- und Sommersaat.



DORMARE F1

Gleichmäßige Sortierung. Gleichbleibende Länge und Durchmesser. Gute Feldhaltbarkeit. Aufrechtes, dunkelgrünes Laub. Keine grünen Schultern. Geeignet für Frühjahrs- und Sommersaat.

	Produktionskalender	Kultudauer in Tagen	Verwendung	Resistenzen	Kleinste Packung	Produktform	Art.-Nr.
ORANGE NANTAISE SORTEN							
DORBELLA F1	J F M A M J J A S O N D	120	Waschmöhre lose, gute Lagerfähigkeit	IR: Ad / Eh / Cc / Ps	50 MGC	Ungebeizt	**H05191NK**
DORMARE F1	J F M A M J J A S O N D	120	Waschmöhre lose, gute Lagerfähigkeit	IR: Ad	50 MGC	Ungebeizt	**H05192NK**

Aussaat Ernte

RETTICH

Raphanus sativus

Die Deli-Familie bekommt Zuwachs!

Lange Sorten



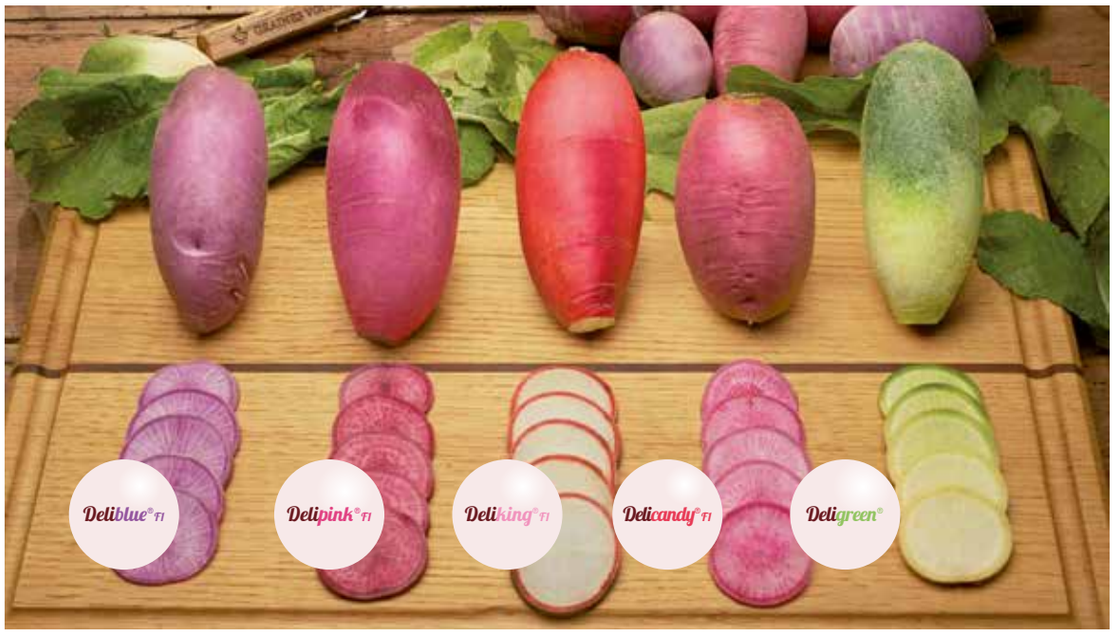



DELIWHITE® F1

Reiner weißer Rettich ohne grünen Hals. Hervorragende innere Qualität: keine Hohlräume und kein scharfer Geschmack. Schosstoleranz bei Frühjahrsaussaat (außer bei klimatischem Stress).

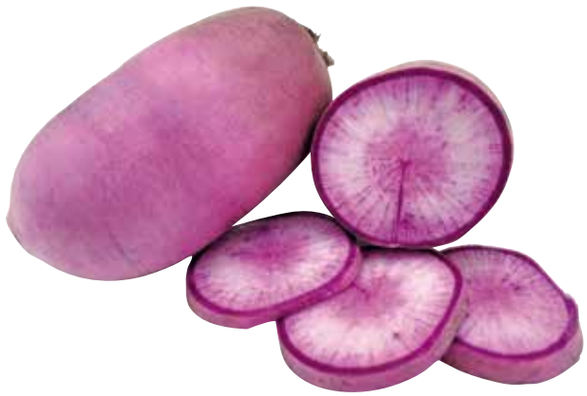

DELI EARLY BLUE® (GV 54171) F1*

Schön violetter Rettich mit knackigem, blassem, violett marmoriertem Fruchtfleisch. Kann im Frühjahr ausgesät werden, um im Sommer geerntet zu werden. Die Wurzel hat eine gleichmäßige Form, ist gut ausgeprägt und von gleichmäßiger Größe. Schosstoleranz bei Frühjahrsaussaat (sofern keine klimatischen Stressfaktoren vorliegen).

LANGE SORTEN

	Länge (cm)	Verwendung	Kleinste Packung	Produktform	Art.-Nr.
DELIWHITE® F1	10	Lose, Lagerfähigkeit	50 GR	Ungebeizt	**054163NG**
DELI EARLY BLUE® (GV 54171) F1*	10-15	Lose	50 GR	Ungebeizt	**054171NS**

* Zur Eintragung angemeldet

 Die oben genannten Informationen dienen nur zur Information und sind keine Garantie. BIO-Kontrollstelle: DE-ÖKO-006

ZWIEBEL

Allium cepa

Neue Sorte im zeitigen Rijnsburger Segment mit guten Erträgen auf leichten Standorten. Mittelfrüher Rijnsburger. Sichere Schalenqualität für das mittellange Lager bis April. **Vorerst nur Probeanbau**.

Erntereife	Form	Kleinste Packung	Produktform	Art.-Nr.
P1		10 MGC	Gebeizt	**H44382FK**



UNSERE ORIGINALE – IMMER MIT DABEI

Entdecken Sie auch eine Auswahl an besonderen Kulturen, mit denen Sie Ihr Angebot erweitern können: Süßkartoffel, Kurkuma und Ingwer.

MEHR ERFAHREN?

QR-CODE SCANNEN!

Pflanzgut KURKUMA

Curcuma longa





Pflanzgut INGWER

Zingiber officinale





Pflanzgut

SÜSSKARTOFFEL Bio



PRODUKTFORMEN

- 96 und 180 Jungpflanzen / Platte-Tray
- Slips ebenfalls erhältlich in Minimum-menge eine Palette (25 000 Stück), verfügbar in BIO und unbehandelter Produktforme, ausnahmsweise im biologischen Anbau zulässig

ORANGEFARBENE KNOLLE

BEAUREGARD



BELLEVUE [6]



EVANGELINE [5]



ORLEANS [2]

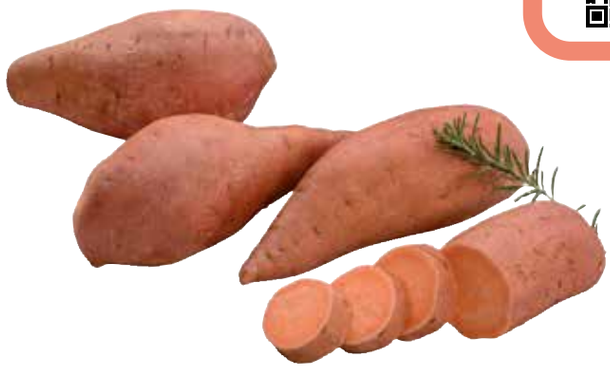

MEHR ERFAHREN?

QR-CODE SCANNEN!

WEITERE TYPEN

SAKURA [1]





BONITA [3]



MURASAKI 29 [4]



Diese Sorten unterliegen dem Sortenschutzrecht und sind lizenzrechtlich geschützt als: [1] Ipomoea batatas 'Sakura' COV (PBR EU 57953) [2] Ipomoea batatas 'Orléans' COV (PBR EU 51936) [3] Ipomoea batatas 'Bonita' COV (PBR EU 51934) [4] Ipomoea batatas 'Murasaki 29' COV (PBR EU 51933) [5] Ipomoea batatas 'Evangeline' COV (PBR EU 51932) [6] Ipomea batatas 'Bellevue' COV (PBR EU 51937)
Die Vermehrung dieser Sorten ohne Lizenz-Vertrag ist untersagt.
EU-Pflanzenpass-Nr. DE-BY-213147

© Copyright 2026, GRAINES VOLTZ. Alle Rechte vorbehalten. Vervielfältigungen dieses Dokuments jeglicher Art, ganz oder teilweise, sind ohne unsere schriftliche Genehmigung streng untersagt.
GRAINES VOLTZ DEUTSCHLAND - USt.-ID.-Nr. DE308072907 · FA Regensburg Stadt St.-Nr. 244/128/30438 · Amtsgericht Regensburg HR B 15545 Geschäftsführer: Robert Herrmann, Hugo Bony - Erfüllungsort/Gerichtsstand ist Regensburg

Bitte beachten Sie, dass einige Fotografien teilweise digital bearbeitet oder mithilfe künstlicher Intelligenz (KI) erstellt worden sein können.

Unsere Allgemeinen Verkaufsbedingungen können auf unserer Website eingesehen werden: www.voltz-maraichage.de

 Die oben genannten Informationen dienen nur zur Information und sind keine Garantie. BIO-Kontrollstelle: DE-ÖKO-006



VOLTZ

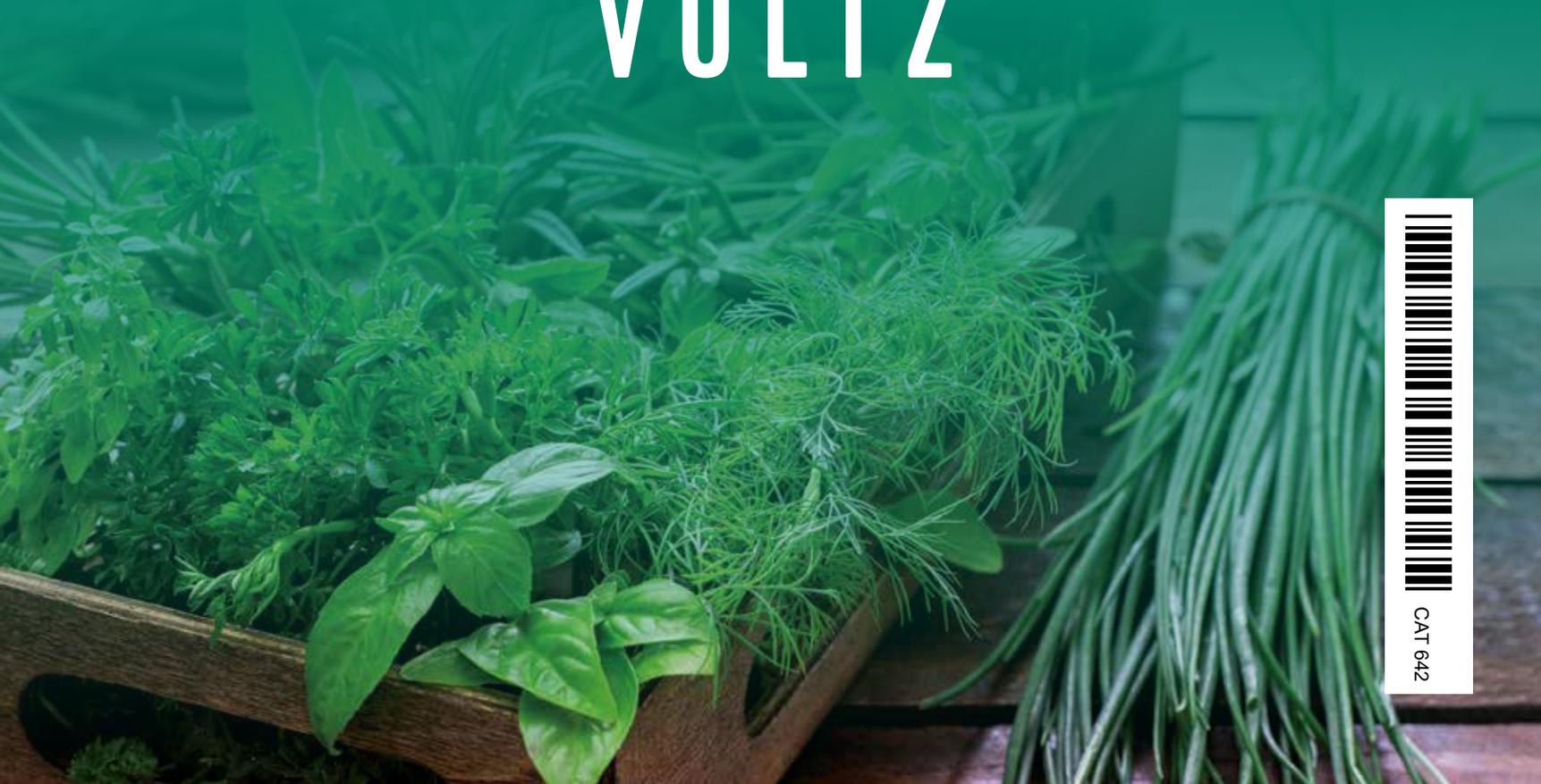

CAT 642